

LAMPIRAN A

UJI VALIDITAS DAN RELIABILITAS

Uji Validitas dan Reliabilitas Kepuasan Kerja

Reliability Statistics

Cronbach's Alpha	N of Items
.953	56

Item-Total Statistics

	Scale Mean if Item Deleted	Scale Variance if Item Deleted	Corrected Item-Total Correlation	Cronbach's Alpha if Item Deleted
VAR00001	168.2333	415.495	.517	.952
VAR00002	166.8000	423.821	.244	.953
VAR00003	166.8667	423.430	.260	.953
VAR00004	167.0333	414.240	.589	.952
VAR00005	167.4667	415.706	.445	.953
VAR00006	167.9000	409.955	.678	.951
VAR00007	167.2000	420.510	.383	.953
VAR00008	167.1333	425.775	.130	.954
VAR00009	167.2000	411.752	.709	.952
VAR00010	167.1667	413.385	.567	.952
VAR00011	166.9667	419.413	.464	.952
VAR00012	166.9333	413.030	.774	.951
VAR00013	167.7000	407.666	.730	.951
VAR00014	166.9000	412.714	.693	.952
VAR00015	167.3667	418.585	.354	.953

VAR00016	167.3000	406.907	.613	.952
VAR00017	167.8667	411.361	.581	.952
VAR00018	168.2333	425.151	.098	.954
VAR00019	167.3667	425.551	.120	.954
VAR00020	167.4667	416.189	.376	.953
VAR00021	166.8333	416.351	.605	.952
VAR00022	167.6667	416.713	.451	.952
VAR00023	167.7000	416.010	.360	.953
VAR00024	167.4333	412.323	.508	.952
VAR00025	167.0667	419.099	.397	.953
VAR00026	167.4000	409.766	.607	.952
VAR00027	167.2000	418.441	.427	.953
VAR00028	167.3333	415.747	.519	.952
VAR00029	168.0000	419.034	.232	.954
VAR00030	167.0667	409.789	.663	.952
VAR00031	166.9667	416.171	.550	.952
VAR00032	167.1333	411.016	.642	.952
VAR00033	167.5667	417.220	.365	.953
VAR00034	167.6333	406.792	.649	.952
VAR00035	167.2333	410.530	.512	.952
VAR00036	167.2000	421.131	.315	.953
VAR00037	167.3000	407.872	.651	.952
VAR00038	167.0000	408.483	.649	.952
VAR00039	167.2000	402.717	.769	.951
VAR00040	167.1000	409.403	.746	.951
VAR00041	167.5333	409.637	.529	.952
VAR00042	166.9667	408.585	.737	.951
VAR00043	167.5333	411.016	.515	.952
VAR00044	167.3000	408.286	.729	.951

VAR00045	167.4000	404.593	.779	.951
VAR00046	167.5333	415.568	.379	.953
VAR00047	167.1667	414.557	.572	.952
VAR00048	167.3000	416.079	.446	.953
VAR00049	166.9333	419.926	.382	.953
VAR00050	167.1000	417.403	.433	.953
VAR00051	167.5333	418.326	.336	.953
VAR00052	167.2333	412.737	.626	.952
VAR00053	167.3000	411.803	.652	.952
VAR00054	167.3000	412.562	.573	.952
VAR00055	167.4000	413.628	.452	.953
VAR00056	167.5000	410.879	.529	.952

Uji Validitas dan Reliabilitas Kepuasan Kerja Setelag Uji Coba

Reliability Statistics

Cronbach's Alpha	N of Items
.957	50

Item-Total Statistics

	Scale Mean if Item Deleted	Scale Variance if Item Deleted	Corrected Item-Total Correlation	Cronbach's Alpha if Item Deleted
VAR00001	150.4333	384.323	.518	.957
VAR00002	149.2333	384.047	.550	.956
VAR00003	149.6667	384.506	.447	.957
VAR00004	150.1000	378.852	.685	.956
VAR00005	149.4000	389.834	.352	.957
VAR00006	149.4000	380.593	.716	.956
VAR00007	149.3667	382.999	.541	.956
VAR00008	149.1667	388.420	.449	.957
VAR00009	149.1333	382.120	.767	.956
VAR00010	149.9000	376.714	.734	.956
VAR00011	149.1000	381.817	.688	.956
VAR00012	149.5667	387.151	.361	.957
VAR00013	149.5000	376.259	.608	.956
VAR00014	150.0667	380.340	.583	.956

VAR00015	149.6667	385.471	.361	.957
VAR00016	149.0333	385.689	.579	.956
VAR00017	149.8667	385.499	.453	.957
VAR00018	149.9000	384.576	.369	.957
VAR00019	149.6333	382.240	.477	.957
VAR00020	149.2667	388.409	.372	.957
VAR00021	149.6000	378.110	.632	.956
VAR00022	149.4000	387.628	.408	.957
VAR00023	149.5333	385.016	.501	.957
VAR00024	149.2667	378.340	.683	.956
VAR00025	149.1667	384.971	.552	.956
VAR00026	149.3333	379.678	.656	.956
VAR00027	149.7667	384.944	.401	.957
VAR00028	149.8333	375.385	.668	.956
VAR00029	149.4333	379.082	.528	.957
VAR00030	149.4000	389.697	.319	.957
VAR00031	149.5000	376.879	.656	.956
VAR00032	149.2000	377.890	.640	.956
VAR00033	149.4000	371.766	.778	.955
VAR00034	149.3000	378.355	.753	.956
VAR00035	149.7333	378.409	.539	.957
VAR00036	149.1667	377.799	.734	.956
VAR00037	149.7333	380.478	.502	.957
VAR00038	149.5000	377.500	.726	.956
VAR00039	149.6000	373.903	.778	.955
VAR00040	149.7333	383.306	.413	.957
VAR00041	149.3667	382.861	.597	.956
VAR00042	149.5000	384.466	.463	.957
VAR00043	149.1333	388.533	.386	.957

VAR00044	149.3000	386.148	.435	.957
VAR00045	149.7333	387.099	.335	.957
VAR00046	149.4333	381.702	.627	.956
VAR00047	149.5000	380.328	.672	.956
VAR00048	149.5000	381.362	.580	.956
VAR00049	149.6000	383.283	.428	.957
VAR00050	149.7000	379.597	.540	.957

LAMPIRAN B

UJI NORMALITAS

Descriptive Statistics

	N	Mean	Std. Deviation	Minimum	Maximum
kepuasan_kerja	77	142.8442	18.60536	111.00	187.00

One-Sample Kolmogorov-Smirnov Test

		kepuasan_kerja a
N		77
Normal Parameters(a,b)	Mean	142.8442
	Std. Deviation	18.60536
Most Extreme Differences	Absolute	.093
	Positive	.093
	Negative	-.065
Kolmogorov-Smirnov Z		.818
Asymp. Sig. (2-tailed)		.515

a Test distribution is Normal.

b Calculated from data.

Normal Q-Q Plot of kepuasan_kerja

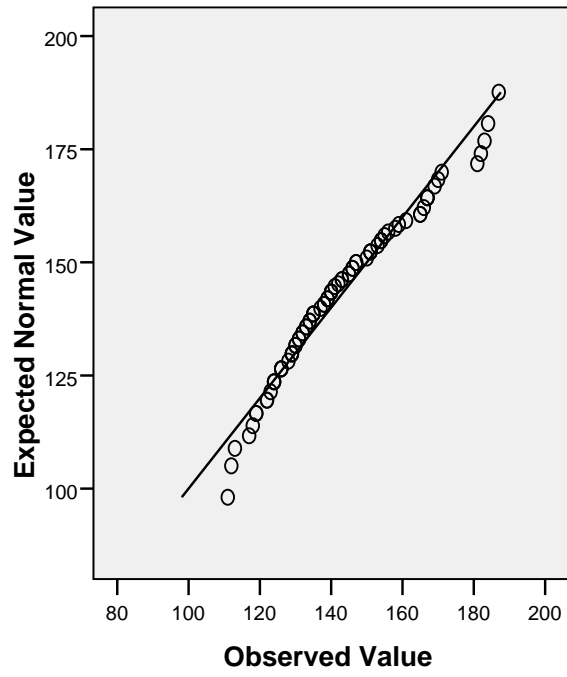

LAMPIRAN C

ANALISIS DATA

FREKUENSI

Statistics

kepuasan_kerja

N	Valid	77
	Missing	0
Mean		142.8442
Std. Error of Mean		2.12028
Median		140.0000
Std. Deviation		18.60536
Variance		346.160
Skewness		.549
Std. Error of Skewness		.274
Kurtosis		-.367
Std. Error of Kurtosis		.541
Range		76.00
Minimum		111.00
Maximum		187.00
Percentiles	25	129.0000
	50	140.0000
	75	154.5000

kepuasan_kerja

		Frequency	Percent	Valid Percent	Cumulative Percent
Valid	111.00	1	1.3	1.3	1.3
	112.00	1	1.3	1.3	2.6
	113.00	1	1.3	1.3	3.9
	117.00	1	1.3	1.3	5.2
	118.00	1	1.3	1.3	6.5
	119.00	2	2.6	2.6	9.1
	122.00	2	2.6	2.6	11.7
	123.00	1	1.3	1.3	13.0
	124.00	3	3.9	3.9	16.9
	126.00	3	3.9	3.9	20.8
	128.00	1	1.3	1.3	22.1
	129.00	3	3.9	3.9	26.0
	130.00	2	2.6	2.6	28.6
	131.00	2	2.6	2.6	31.2
	132.00	2	2.6	2.6	33.8
	133.00	2	2.6	2.6	36.4
	134.00	2	2.6	2.6	39.0
	135.00	3	3.9	3.9	42.9
	137.00	1	1.3	1.3	44.2
	138.00	2	2.6	2.6	46.8
	139.00	2	2.6	2.6	49.4
	140.00	3	3.9	3.9	53.2
	141.00	1	1.3	1.3	54.5
	142.00	1	1.3	1.3	55.8
	143.00	2	2.6	2.6	58.4

145.00	2	2.6	2.6	61.0
146.00	2	2.6	2.6	63.6
147.00	2	2.6	2.6	66.2
150.00	1	1.3	1.3	67.5
151.00	3	3.9	3.9	71.4
153.00	1	1.3	1.3	72.7
154.00	2	2.6	2.6	75.3
155.00	1	1.3	1.3	76.6
156.00	1	1.3	1.3	77.9
158.00	1	1.3	1.3	79.2
159.00	1	1.3	1.3	80.5
161.00	1	1.3	1.3	81.8
165.00	2	2.6	2.6	84.4
166.00	1	1.3	1.3	85.7
167.00	3	3.9	3.9	89.6
169.00	1	1.3	1.3	90.9
170.00	1	1.3	1.3	92.2
171.00	1	1.3	1.3	93.5
181.00	1	1.3	1.3	94.8
182.00	1	1.3	1.3	96.1
183.00	1	1.3	1.3	97.4
184.00	1	1.3	1.3	98.7
187.00	1	1.3	1.3	100.0
Total	77	100.0	100.0	

Histogram

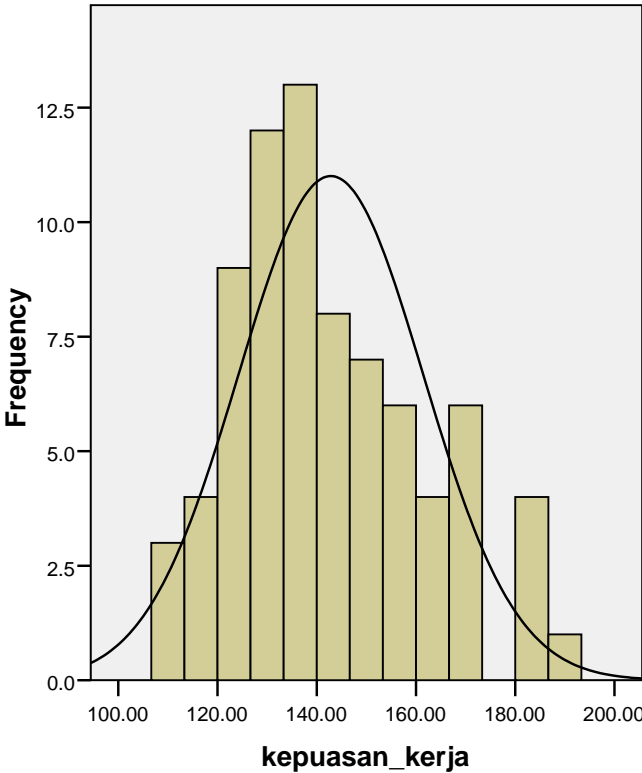

Mean =142.84
Std. Dev. =18.605
N =77

Kategorisasi Subyek

Statistics

Kepuasan_kerja

N	Valid	52
	Missing	0

Kepuasan_kerja

	Frequency	Percent	Valid Percent	Cumulative Percent
Valid rendah	28	53.8	53.8	53.8
tinggi	24	46.2	46.2	100.0
Total	52	100.0	100.0	

Case Processing Summary

	Cases					
	Valid		Missing		Total	
	N	Percent	N	Percent	N	Percent
Kepuasan_kerja * Usia	52	100.0%	0	.0%	52	100.0%

Kepuasan_Kerja * Usia Crosstabulation

		Usia		Total
		dewasa_awal	dewasa_madya	
Kepuasan_Kerja rendah	Count	25	3	28
	Expected Count	24.2	3.8	28.0
	% within Kepuasan_Kerja	89.3%	10.7%	100.0%
	% within Usia	55.6%	42.9%	53.8%
	% of Total	48.1%	5.8%	53.8%
tinggi	Count	20	4	24
	Expected Count	20.8	3.2	24.0
	% within Kepuasan_Kerja	83.3%	16.7%	100.0%
	% within Usia	44.4%	57.1%	46.2%
	% of Total	38.5%	7.7%	46.2%
Total	Count	45	7	52
	Expected Count	45.0	7.0	52.0
	% within Kepuasan_Kerja	86.5%	13.5%	100.0%
	% within Usia	100.0%	100.0%	100.0%
	% of Total	86.5%	13.5%	100.0%

Case Processing Summary

	Cases					
	Valid		Missing		Total	
	N	Percent	N	Percent	N	Percent
Kepuasan_kerja * pendidikan_terakhir	52	100.0%	0	.0%	52	100.0%

Kepuasan_Kerja * Pendidikan_terakhir Crosstabulation

			Pendidikan_terakhir					Total
			D1PGTK	D2PGTK	S1	S1PAUD	SLTA	
Kepuasan_Kerja	rendah	Count	1	8	2	6	11	28
		Expected Count	3,2	6,5	2,2	4,3	11,8	28,0
		% within Kepuasan_Kerja	3,6%	28,6%	7,1%	21,4%	39,3%	100,0%
		% within Pendidikan_terakhir	16,7%	66,7%	50,0%	75,0%	50,0%	53,8%
		% of Total	1,9%	15,4%	3,8%	11,5%	21,2%	53,8%
	tinggi	Count	5	4	2	2	11	24
		Expected Count	2,8	5,5	1,8	3,7	10,2	24,0
		% within Kepuasan_Kerja	20,8%	16,7%	8,3%	8,3%	45,8%	100,0%
		% within Pendidikan_terakhir	83,3%	33,3%	50,0%	25,0%	50,0%	46,2%
		% of Total	9,6%	7,7%	3,8%	3,8%	21,2%	46,2%
Total	Count	6	12	4	8	22	52	
	Expected Count	6,0	12,0	4,0	8,0	22,0	52,0	
	% within Kepuasan_Kerja	11,5%	23,1%	7,7%	15,4%	42,3%	100,0%	
	% within Pendidikan_terakhir	100,0%	100,0%	100,0%	100,0%	100,0%	100,0%	
	% of Total	11,5%	23,1%	7,7%	15,4%	42,3%	100,0%	

Case Processing Summary

	Cases					
	Valid		Missing		Total	
	N	Percent	N	Percent	N	Percent
Kepuasan_kerja * Status_pernikahan	52	100.0%	0	.0%	52	100.0%

Kepuasan_kerja * status_pernikahan Crosstabulation

			status_pernikahan		Total
			Belum	Nikah	
Kepuasan_kerja rendah	Count		21	7	28
	Expected Count		21.5	6.5	28.0
	% within Kepuasan_kerja		75.0%	25.0%	100.0%
	% within status_pernikahan		52.5%	58.3%	53.8%
	% of Total		40.4%	13.5%	53.8%
tinggi	Count		19	5	24
	Expected Count		18.5	5.5	24.0
	% within Kepuasan_kerja		79.2%	20.8%	100.0%
	% within status_pernikahan		47.5%	41.7%	46.2%
	% of Total		36.5%	9.6%	46.2%
Total	Count		40	12	52
	Expected Count		40.0	12.0	52.0
	% within Kepuasan_kerja		76.9%	23.1%	100.0%
	% within status_pernikahan		100.0%	100.0%	100.0%
	% of Total		76.9%	23.1%	100.0%

Case Processing Summary

	Cases					
	Valid		Missing		Total	
	N	Percent	N	Percent	N	Percent
kepuasan_kerja * masa_kerja	52	100.0%	0	.0%	52	100.0%

Kepuasan_kerja * Masa_Kerja Crosstabulation

		Masa Kerja			Total
		<1tahun	>4tahun	1-4tahun	
Kepuasan_kerja rendah	Count	12	3	13	28
	Expected Count	11.8	4.8	11.3	28.0
	% within Kepuasan_kerja	42.9%	10.7%	46.4%	100.0%
	% within Masa_Kerja	54.5%	33.3%	61.9%	53.8%
	% of Total	23.1%	5.8%	25.0%	53.8%
tinggi	Count	10	6	8	24
	Expected Count	10.2	4.2	9.7	24.0
	% within Kepuasan_kerja	41.7%	25.0%	33.3%	100.0%
	% within Masa_Kerja	45.5%	66.7%	38.1%	46.2%
	% of Total	19.2%	11.5%	15.4%	46.2%
Total	Count	22	9	21	52
	Expected Count	22.0	9.0	21.0	52.0
	% within Kepuasan_kerja	42.3%	17.3%	40.4%	100.0%
	% within Masa_Kerja	100.0%	100.0%	100.0%	100.0%
	% of Total	42.3%	17.3%	40.4%	100.0%

Case Processing Summary

	Cases					
	Valid		Missing		Total	
	N	Percent	N	Percent	N	Percent
kepuasan_kerja * tempat_kerja	52	100.0%	0	.0%	52	100.0%

Kepuasan_kerja * Tempat_Kerja Crosstabulation

			Tempat_Kerja		Total
			TK_Islam	TK_Umum	
Kepuasan_kerja rendah	Count	13	15	28	
	Expected Count	18.3	9.7	28.0	
	% within Kepuasan_kerja	46.4%	53.6%	100.0%	
	% within Tempat_Kerja	38.2%	83.3%	53.8%	
	% of Total	25.0%	28.8%	53.8%	
tinggi	Count	21	3	24	
	Expected Count	15.7	8.3	24.0	
	% within Kepuasan_kerja	87.5%	12.5%	100.0%	
	% within Tempat_Kerja	61.8%	16.7%	46.2%	
	% of Total	40.4%	5.8%	46.2%	
Total	Count	34	18	52	
	Expected Count	34.0	18.0	52.0	
	% within Kepuasan_kerja	65.4%	34.6%	100.0%	
	% within Tempat_Kerja	100.0%	100.0%	100.0%	
	% of Total	65.4%	34.6%	100.0%	

Case Processing Summary

	Cases					
	Valid		Missing		Total	
	N	Percent	N	Percent	N	Percent
kepuasan_kerja * gaji	52	100.0%	0	.0%	52	100.0%

Kepuasan_Kerja * Gaji Crosstabulation

			Gaji				Total
			>Rp800.000,-	Rp250.000,-s. dRp800.000,-	Rp360.000,-s. dRp500.000,-	Rp510.000,-s. dRp800.000,-	
Kepuasan_Kerja rendah	Count		2	4	12	10	28
	Expected Count		3.2	5.9	9.2	9.7	28.0
	% within Kepuasan_Kerja		7.1%	14.3%	42.9%	35.7%	100.0%
	% within Gaji		33.3%	36.4%	70.6%	55.6%	53.8%
	% of Total		3.8%	7.7%	23.1%	19.2%	53.8%
tinggi	Count		4	7	5	8	24
	Expected Count		2.8	5.1	7.8	8.3	24.0
	% within Kepuasan_Kerja		16.7%	29.2%	20.8%	33.3%	100.0%
	% within Gaji		66.7%	63.6%	29.4%	44.4%	46.2%
	% of Total		7.7%	13.5%	9.6%	15.4%	46.2%
Total	Count		6	11	17	18	52
	Expected Count		6.0	11.0	17.0	18.0	52.0
	% within Kepuasan_Kerja		11.5%	21.2%	32.7%	34.6%	100.0%
	% within Gaji		100.0%	100.0%	100.0%	100.0%	100.0%
	% of Total		11.5%	21.2%	32.7%	34.6%	100.0%

Dominan Kepuasan Kerja (Z-score)

Descriptive Statistics

	N	Minimum	Maximum	Mean	Std. Deviation
gaji	52	11.00	33.00	21.8269	5.38597
kesempatan_promosi	52	10.00	20.00	14.5769	2.50761
suprvision	52	17.00	40.00	29.3269	5.76576
pekerjaan	52	17.00	36.00	26.5962	5.01081
rekan_kerja	52	13.00	28.00	22.2115	3.48294
kondisi_fisik_kerja	52	20.00	40.00	28.9231	5.06370
Valid N (listwise)	52				

LAMPIRAN D

SKALA KEPUASAN KERJA

KUESIONER

Assalamualaikum Wr.Wb.

Saat ini saya sedang melakukan penelitian mengenai Kepuasan Kerja pada Guru TK di Wilayah Kecamatan Mustika Jaya sebagai tugas akhir guna merampungkan studi saya di Fakultas Psikologi Universitas Esa Unggul. Sehubungan dengan itu, saya meminta kesediaan anda untuk membantu penelitian saya dengan mengisi kuesioner ini.

Kuesioner ini bukan tes, sehingga setiap orang bisa mempunyai jawaban berbeda. Tidak ada jawaban salah dalam pengisian kuesioner ini. Semua jawaban adalah benar apabila sesuai dengan keadaan, perasaan, dan pikiran anda sendiri tanpa pengaruh dari siapa pun. Jawaban yang anda berikan akan dijamin kerahasiaannya sehingga tidak akan berakibat pada nilai anda.

Saya harap anda dapat mengisi kuesioner ini dengan lengkap. Penelitian ini tidak akan ada artinya tanpa bantuan anda. Atas perhatian, bantuan dan kerjasamanya, saya ucapkan terima kasih.

Hormat Saya,

Penulis

DATA DIRI

- Usia : Tahun
- Pendidikan akhir : SLTA D1 PGTK S1
 D2 PGTK S1 PAUD
- Satus Perkawinan : Belum Nikah
 Nikah
- Masa Kerja : < 1 tahun
 1-4 tahun
 > 4 tahun
- Tempat Kerja : TK Umum
 TK Islam
- Gaji pokok perbulan : Rp.250.000,- s.d. Rp.350.000,-
 Rp.360.000,- s.d. Rp.500.000,-
 Rp.510.000,- s.d. Rp.800.000,-
 >Rp.800.000,-

Petunjuk Pengisian Kuesioner

Anda diminta untuk memberikan tanggapan untuk setiap pernyataan yang terdapat pada kuesioner ini dengan cara memilih salah satu diantara empat pilihan jawaban "Sangat Sesuai", "Sesuai", "Tidak Sesuai" dan "Sangat Tidak Sesuai". Berilah tanda silang (X) pada kolom pilihan Anda.

SS bila Sangat Sesuai

S bila Sesuai

TS bila Tidak sesuai

STS bila Sangat Tidak Sesuai

Contoh:

1. Saya nyaman dengan suasana kelas

SS	S	TS	STS
----	---	----	-----

- Jika Anda **Sangat Sesuai** dengan pernyataan diatas beri tanda (X) silang pada kolom **SS**
- Jika Anda **Sesuai** dengan pernyataaa diatas beri tanda (X) silang pada kolom **S**
- Jika Anda **Tidak sesuai** dengan pernyataaa diatas beri tanda (X) silang pada kolom **TS**
- Jika Anda **Sangat Tidak Sesuai** dengan pernyataaa diatas beri tanda (X) silang pada kolom **STS**

LEMBAR KUISIONER

PERNYATAAN	SS	S	TS	STS
1. Saya merasa puas karena penghasilan menjadi guru TK mampu mencukupi seluruh kebutuhan keluarga				
2. Saya merasa antusias karena kepala sekolah memberi motivasi kepada saya				
3. Dengan fasilitas dikelas memadai untuk proses belajar, saya merasa nyaman untuk mengajar.				
4. Saya merasa tercukupi dengan gaji yang diberikan oleh pihak sekolah TK				
5. Saya merasa berharga ketika mendapatkan peluang promosi karena memiliki kinerja yang maksimal				
6. Saya menjadi bersemangat ketika Kepala sekolah TK memberikan masukan untuk membuat materi pelajaran				
7. Saya merasa tidak terbebani dengan pekerjaan saya				
8. Saya sangat menikmati mengajar ketika suasana kelas kondusif				
9. Saya dan guru-guru yang lain sering bekerja sama dengan baik dan itu sangat menyenangkan				
10. Saya merasa diperlakukan secara adil karena penghasilan menjadi guru TK sebanding dengan tuntutan kerja				
11. Saya merasa nyaman menjalani pekerjaan sebagai guru TK.				
12. Kelas terasa nyaman karena sirkulasi udara lancar				
13. Saya merasa termotivasi karena Kepala sekolah memberi arahan dalam mengajar				
14. Saya puas dengan tunjangan yang diberikan karena sesuai dengan yang diharapkan				
15. Saya terpacu karena Kepala Sekolah memberi inspirasi kepada saya.				
16. Saya merasa akrab dan bertegur sapa setiap hari dengan guru-guru yang lain				
17. Saya tidak merasa lelah mengajar				
18. Saya merasa dihargai dengan penghasilan menjadi guru Tk sesuai dengan jam kerja				
19. Saya merasa senang diperhatikan ketika Kepala sekolah menegur saya ketika saya melakukan				

kesalahan				
20. Saya merasa antusias karena mendapat kesempatan menjadi guru teladan apabila memiliki kreatifitas tinggi,aktif, dan kedisiplinan tinggi				
21. Saya merasa nyaman karena terdapat AC atau Kipas angin diruangan kelas				
22. Saya bangga karena mampu meng- <i>handle</i> murid-murid saya ketika dikelas				
23. Penerangan diruang kelas dirasa cukup sehingga kelas terasa nyaman				
24. Saya jenuh mengajar anak-anak TK disini				
25. Saya merasa dijauhi dengan beberapa guru di sekolah TK ini				
26. Saya merasa kurang percaya diri karena kepala sekolah tidak pernah memberi motivasi kepada saya.				
27. Suasana kelas kurang nyaman karena fasilitas yang kurang memadai untuk proses belajar mengajar				
28. Saya tidak puas dengan gaji yang diberikan pihak sekolah				
29. Saya kecewa karena tidak memiliki kesempatan untuk menjadi Kepala Sekolah TK				
30. Saya seperti memiliki jarak dengan guru-guru yang ada di sekolah ini				
31. Saya kurang termotivas karena kepala Sekolah tidak memberi masukan saya ketika membuat materi pelajaran.				
32. Saya merasa terbebani dengan pekerjaan saya sebagai guru TK				
33. Suasana kelas tidak kondusif sehingga tidak menyenangkan				
34. Saya kurang antusias apabila harus bekerja sama dengan guru-guru TK yang lain				
35. Saya kecewa dengan penghasilan guru Tk yang tidak sebanding dengan tuntutan pekerjaan				
36. Saya merasa terbebani menjalani pekerjaan saya sebagai guru TK				
37. Kelas terasa sumpek karena sirkulasi udara yang tidak lancar				
38. Saya kecewa karena kepala sekolah tidak memberikan arahan dalam mengajar				
39. Saya merasa tidak dihargai karena tunjangan yang diberikan tidak sesuai dengan yang diharapkan				

40. Saya khawatir tidak mendapatkan peluang promosi meskipun memiliki kinerja yang maksimal				
41. Saya merasa tidak nyaman apabila harus bersama-sama menyiapkan materi pelajaran dengan guru yang lainnya.				
42. Saya kecewa karena Kepala sekolah tidak memberikan inspirasi kepada saya				
43. Saya kurang akrab dengan sesama guru disekolah TK ini				
44. Saya merasa lelah mengajar				
45. Saya kecewa penghasilan menjadi guru Tk tidak sesuai dengan jam kerja				
46. Saya merasa tidak diakui karena kepala sekolah tidak menegur saya ketika saya melakukan kesalahan				
47. Saya merasa takut tidak mendapat kesempatan menjadi guru teladan meskipun memiliki kreatifitas tinggi, aktif, dan kedisiplinan tinggi				
48. Saya tidak nyaman mengajar karena tidak terdapat AC atau kipas angin diruangan kelas				
49. Saya kurang puas karena kurang mampu meng- <i>handle</i> murid-murid saya di kelas				
50. Saya tidak nyaman belajar karena penerangan diruang kelas dirasa tidak cukup				